

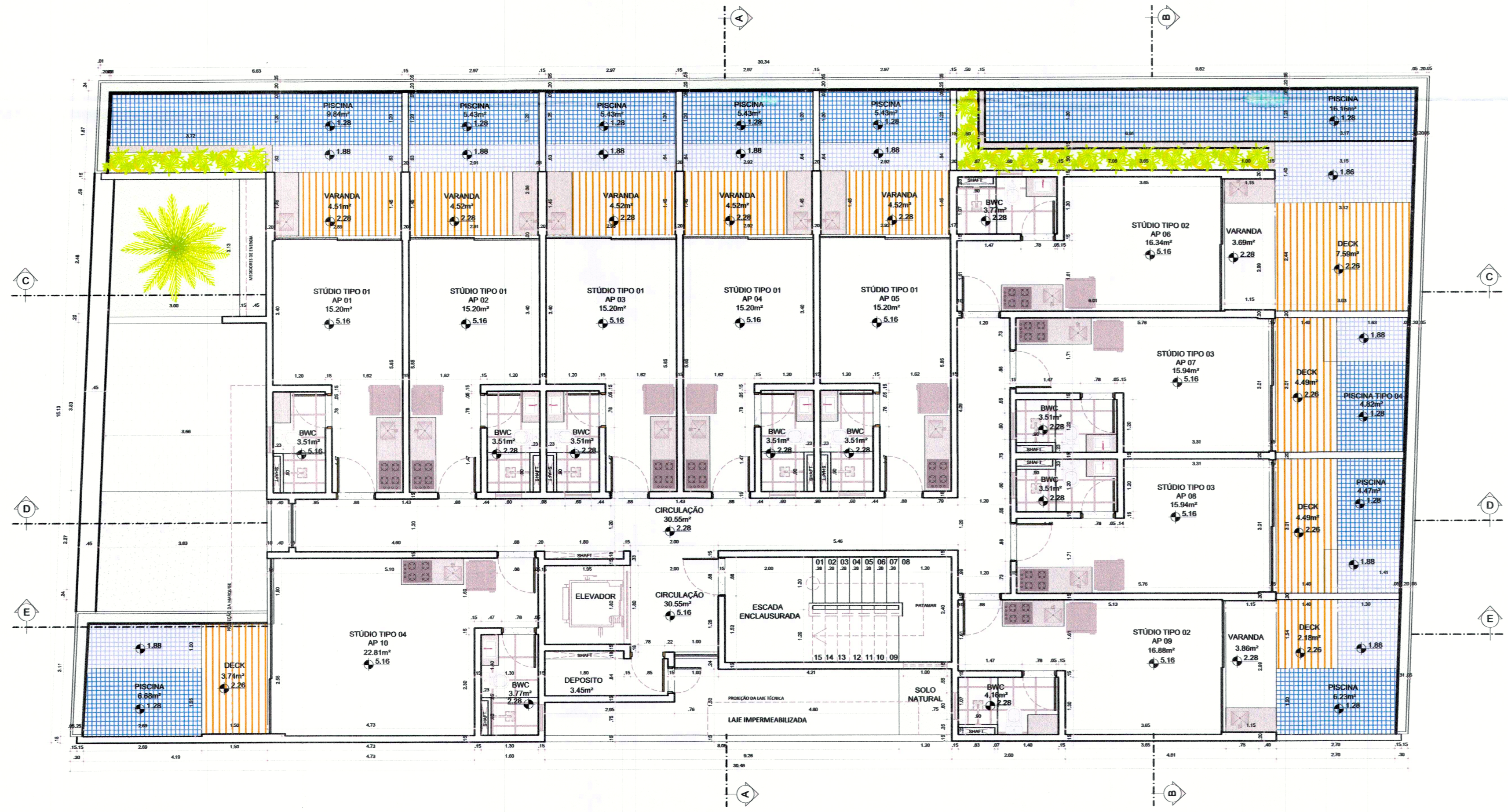

PREFEITURA DE TAMANDARÉ  
 APROVADO  
 LICENÇA DE CONSTRUÇÃO  
 Nº DO PROCESSO: 034/2022  
 DATA DA APROVAÇÃO: 04/05/22  
 VÁLIDA ATÉ: 04/05/25  
 Secretária de Infraestrutura

JOSÉ CARLOS FERREIRA DE ARAÚJO  
 ASSessor de ENGENHARIA  
 PREFEITURA DE TAMANDARÉ  
 FONE: 0494999

Patrícia Lutz C. B. Lins  
 Assessor de Licença e Desempenho  
 Prefeitura Municipal de Tamandaré



01 PLANTA BAIXA - PAVIMENTO TÉRREO  
 esc.: 1/75



Alexandre Lins  
ARQUITETURA E INTERIORES

☎ Alexandre Lins: (81) 99827-7145  
 ✉ alexandrelinsarq@gmail.com  
 📍 @alexandrelinsarq

PROJETO ARQUITETÔNICO DE CONSTRUÇÃO PARA UM  
 EDIFÍCIO DO TIPO MULTIFAMILIAR, LOCALIZADO NO  
 LOTEAMENTO ANA KATIA, QUADRA G, LOTE 06, SITUADO  
 NO MUNICÍPIO DE TAMANDARÉ – PE

---

Cliente: **Makani Beach Flat LTDA** CNPJ: 44.603.973/0001-90 Nº **03**  
 Data: **Janeiro/2021** Escala: **1/75** **14**

Assunto: **Planta Baixa - Pavimento Térreo**

Arquiteto: **Alexandre Henrique Lins** CAU: **A165760-7**

Observações:

---

Cliente: **Makani Beach Flat LTDA**  
 CNPJ: 44.603.973/0001-90

Arquiteto: **Alexandre Henrique Lins**  
 CAU: A165760-7