

REFEITURA DE TAMANDARÉ
 APROVADO
 LICENÇA DE CONSTRUÇÃO
 Nº DO PROCESSO: 034/2022
 DATA DA APROVAÇÃO: 24/05/2022
 VÁLIDA ATÉ: 24/05/25

Secretaria de Infraestrutura

JONATHAN CARVALHO FARIAS DE ARAÚJO
 ASSOCIADO DE ENGENHARIA
 PREFEITURA DE TAMANDARÉ
 QUADRA: 044299

Dr. Alexandre Henrique Lins
 Assessor de Arquitetura e Planejamento
 Prefeitura Municipal de Tamandaré

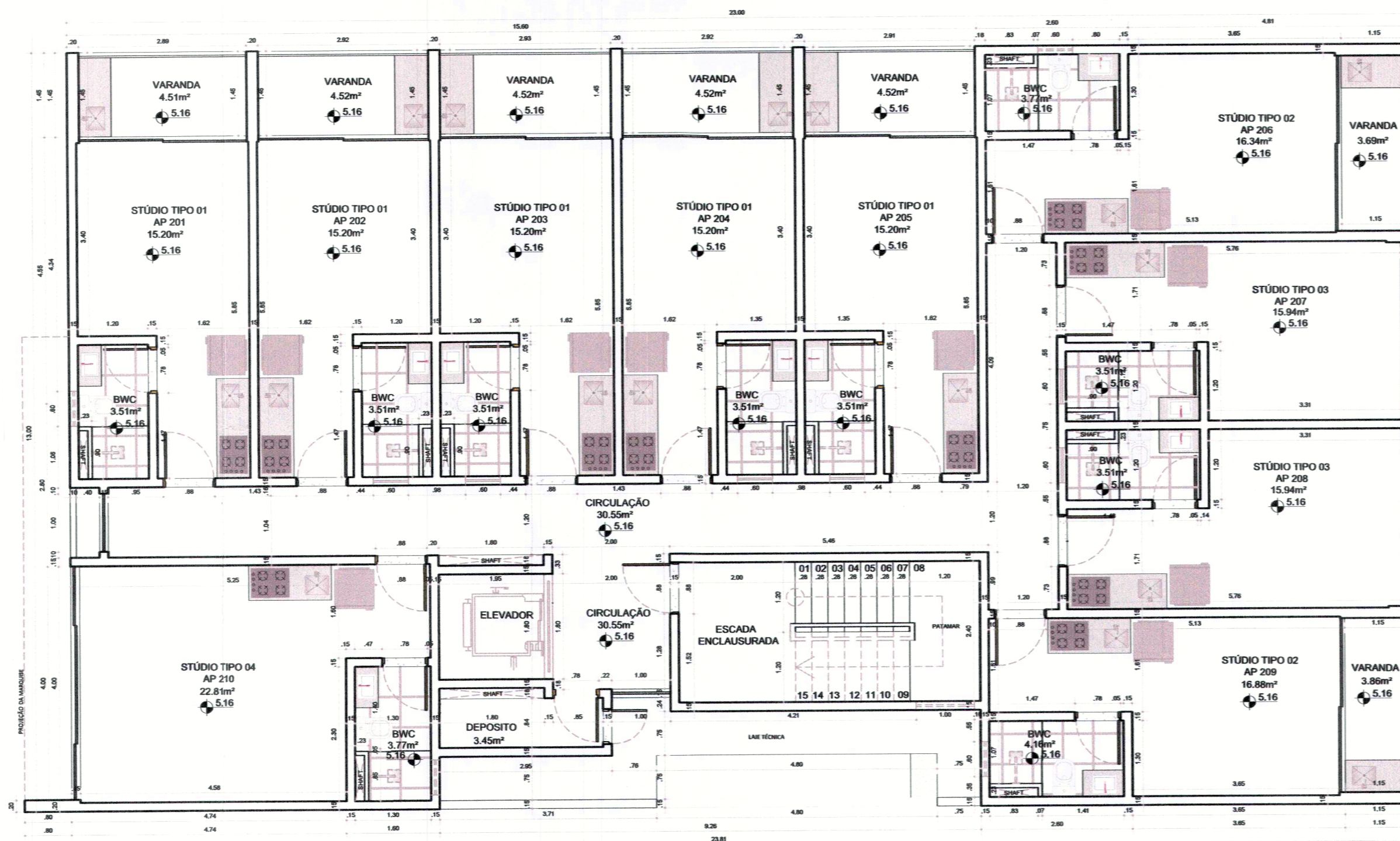

01 PLANTA BAIXA - SEGUNDO PAVIMENTO
 esc.: 1/75

Alexandre Lins
 ARQUITETURA E INTERIORES

PROJETO ARQUITETÔNICO DE CONSTRUÇÃO PARA UM EDIFÍCIO DO TIPO MULTIFAMILIAR, LOCALIZADO NO LOTEAMENTO ANA KATIA, QUADRA G, LOTE 06, SITUADO NO MUNICÍPIO DE TAMANDARÉ - PE

Cliente: Makani Beach Flat LTDA
 Data: Janeiro/2021
 Assunto: Planta Baixa - Segundo Pavimento
 Arquiteto: Alexandre Henrique Lins

CNPJ: 44.603.973/0001-90
 Escala: 1/75
 CAL: A165760-7

Cliente: Makani Beach Flat LTDA
 CNPJ: 44.603.973/0001-90

Arquiteto: Alexandre Henrique Lins
 CAL: A165760-7